

Comblement zone de risque fort Liverdun



Période des travaux : du 01/11/2018 au 21/12/2018



Localisation Liverdun

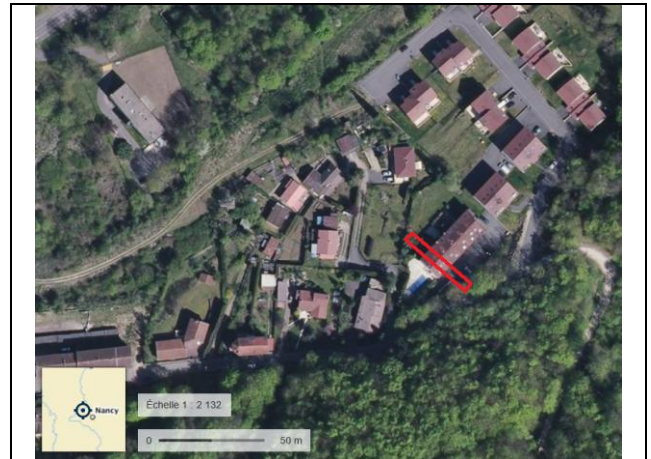

Localisation zone de travail

Programme des travaux

Les travaux consistent à traiter par comblement, depuis la surface via des forages, la cavité localisée sous une habitation et une dépendance pour supprimer définitivement la zone de risque.

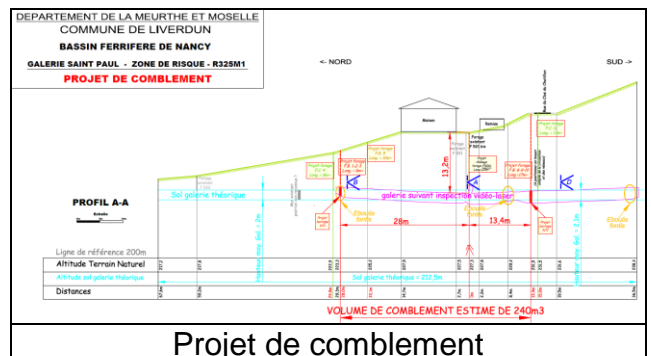

Projet de comblement

Maître d'ouvrage :

DREAL Grand Est - 2 rue Augustin Fresnel 57071 Metz Cedex3

Maître d'ouvrage délégué :

BRGM/DRP/DPSM/UTAM Est - 2 avenue de la Moselle 57801 Freyding-Merlebach
03 87 83 14 01

Maître d'œuvre :

Entrepreneur :